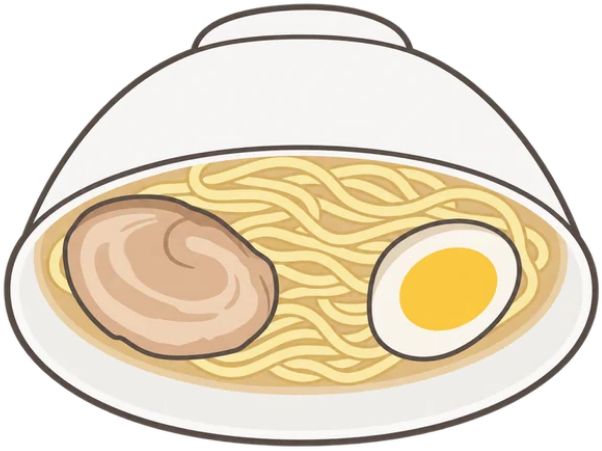

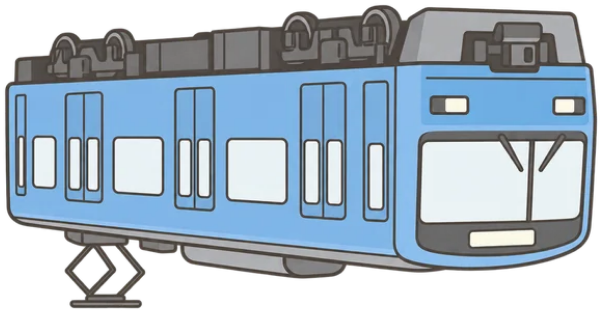

「らーめん」は どっち？

情報を しぼるため、この線で おって つかって ください

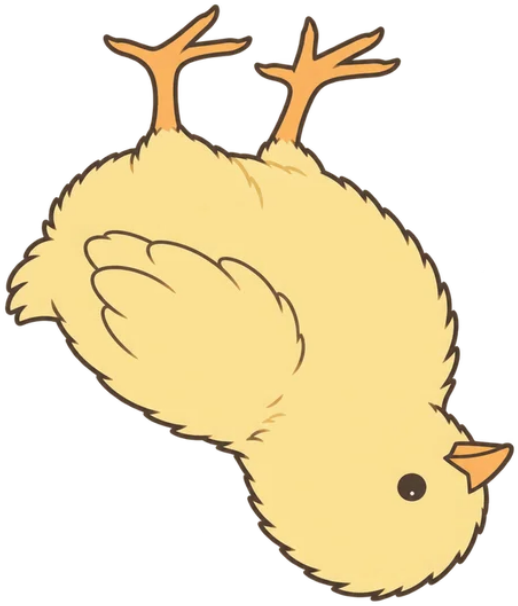

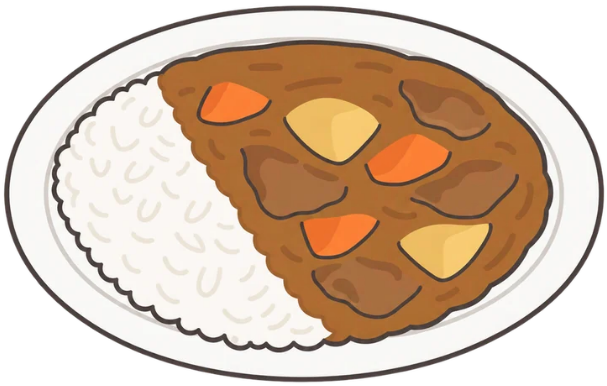

「かれー」は どっち？

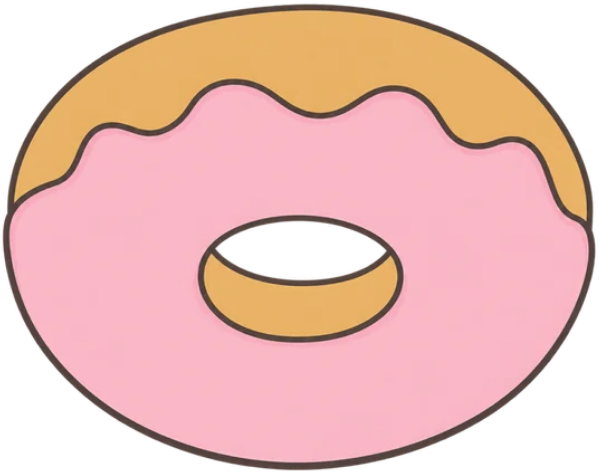

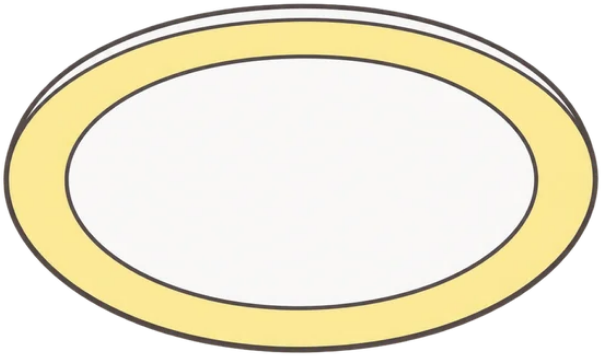

「どーなつ」は どっち？

情報を しぼるため、この線で おって つかって ください

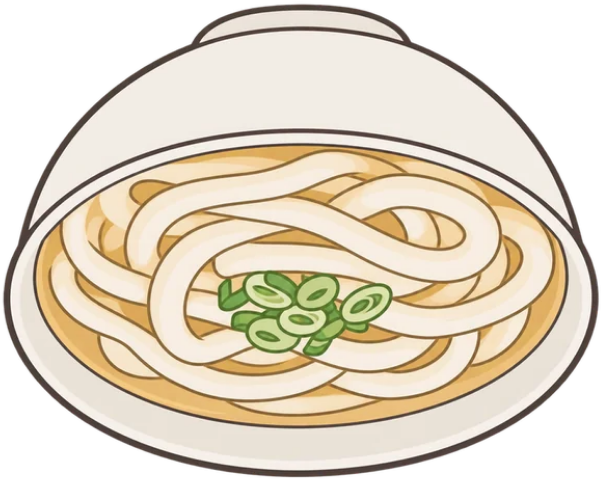

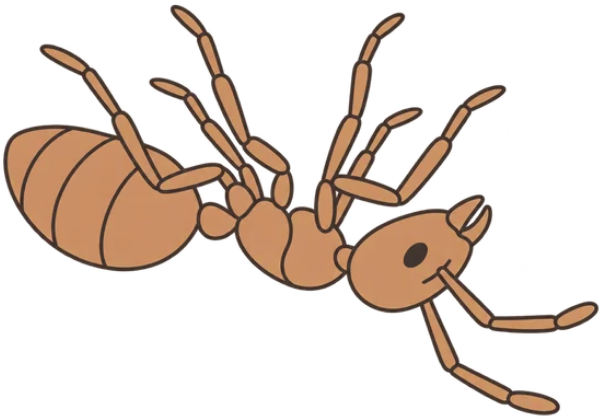

「うどん」は どっち？