

「らーめん」は どれ？

情報を しぼるため、この線で おって つかって ください



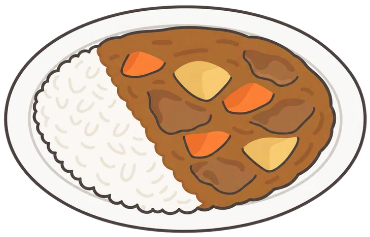

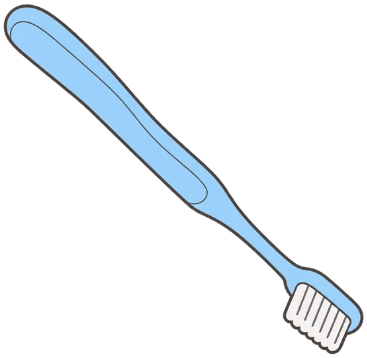



「かれー」は どれ？

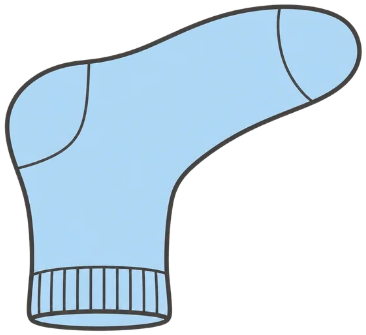

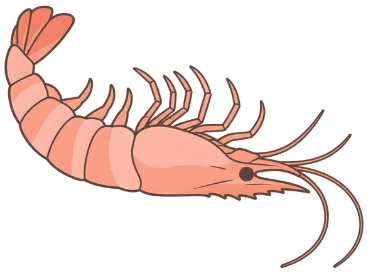



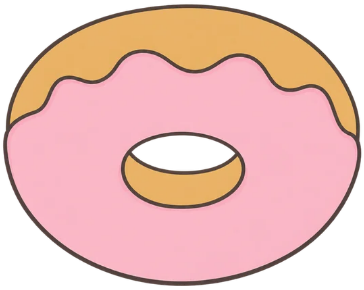

「どーなつ」は どれ？

情報を しぼるため、この線で おって つかって ください

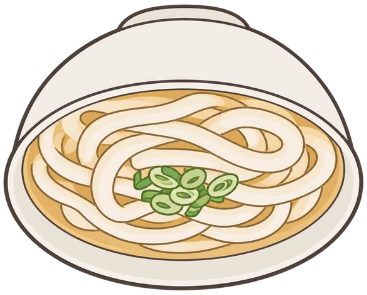

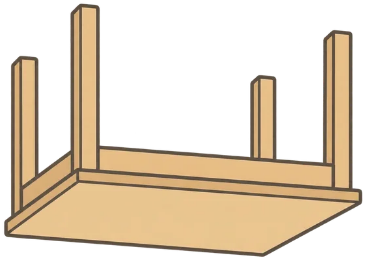



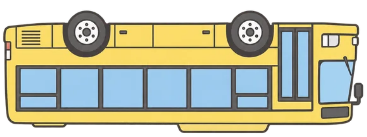

「うどん」は どれ？